Atelier citoyen

Plan d’actions Atlas de la Biodiversité Communale

Mallemort de Provence

Jeudi 25 Septembre 2025

PAYS D’AIX

MALLEMORT DE PROVENCE

LA METROPOLE AIX-MARSEILLE-PROVENCE

OFB OFFICE FRANÇAIS DE LA BIODIVERSITÉ

LPO

LA MÉTROPOLE VOUS ACCOMPAGNE

VERS UNE STRATÉGIE DE DÉCLINAISON COMMUNALE DE L'ATLAS MÉTROPOLITAIN DE LA BIODIVERSITÉ

Mutualiser les démarches pour une action cohérente et efficace

Depuis 2018 - Réaliser

1.Atlas métropolitain

- Prendre en compte le patrimoine naturel dans les actions de la Métropole
- Mieux connaître et valoriser les espèces, habitats et leurs rôles
- Identifier ensemble, les enjeux pour la biodiversité

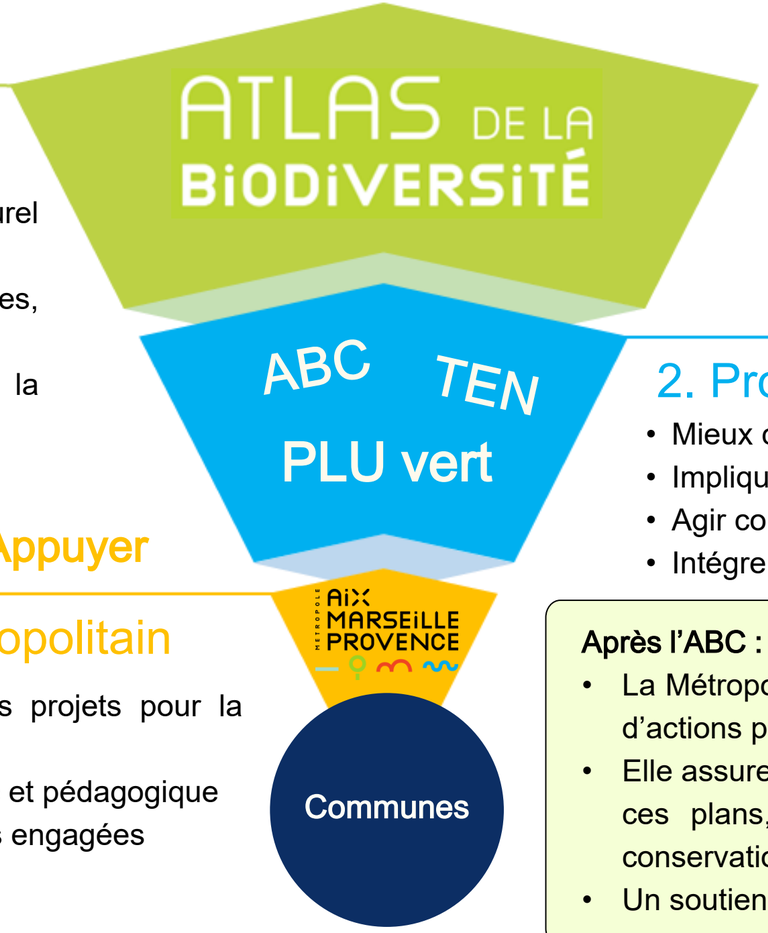

Depuis 2021 - Décliner

2. Projets de biodiversité communaux

- Mieux connaître la biodiversité locale
- Impliquer les habitants
- Agir concrètement pour protéger la nature
- Intégrer la biodiversité dans la gestion communale

Depuis octobre 2021 - Appuyer

3. Accompagnement métropolitain

- Aider les communes à construire leurs projets pour la biodiversité
- Apporter un appui technique, scientifique et pédagogique
- Créer et animer un réseau de communes engagées

Après l'ABC : un accompagnement qui se poursuit :

- La Métropole accompagne les communes dans l'élaboration de leurs plans d'actions post-ABC.
- Elle assure une orientation, un conseil et un appui dans la mise en place de ces plans, en cohérence avec la politique métropolitaine (protection, conservation, restauration).
- Un soutien technique, scientifique et pédagogique est également maintenu.

LA MÉTROPOLE VOUS ACCOMPAGNE

LA CHARTE DE DÉCLINAISON & LES VOLETS D'APPUI MÉTROPOLITAIN

LA DÉCLINAISON DE L'ATLAS Métropolitain de la Biodiversité (AMB) en Atlas de la Biodiversité Communale (ABC) se traduit dans une charte délibérée en Conseil métropolitain induisant la mise à disposition d'un appui technique, scientifique et relationnel de la Métropole aux communes volontaires.

MÉTROPOLE AIX MARSEILLE PROVENCE

Référent métropolitain

Juan Pablo GARCIA GUZMAN

Interlocuteur ressource métropolitain

- Animation du réseau
- Consolidation des retours d'expérience et des ressources partagées
- Mise-en-œuvre de la stratégie de déclinaison de l'AMB

APPUI RELATIONNEL

Mise en relation avec les partenaires, les autres communes (réseau communal)

Formation : sensibilisation des élus, formations spécialisées à destination des services techniques

APPUI TECHNIQUE

Accompagnement du projet en amont, pendant et post-ABC (coordination, rédaction)

Concertation territoriale : animation de réunions techniques, publiques, d'ateliers de mobilisation)

Mobilisation citoyenne : éducation à l'environnement, sciences participatives

APPUI SCIENTIFIQUE

Exploitation des données : analyse, valorisation, production, cartographie

L’ABC un outil d’amélioration de la connaissance et d’aide à la décision

Objectifs :

- Mieux connaître la biodiversité du territoire et identifier les enjeux spécifiques liés à celle-ci
- Sensibiliser et mobiliser l’ensemble des acteurs du territoire
- Faciliter la prise en compte de la biodiversité dans la politique communale

Réponse à un appel à projets (OFB)

Durée : 2 ans

Thématiques d'actions Post ABC

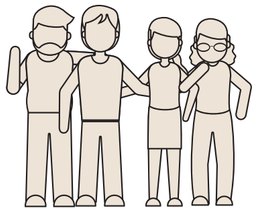

Promouvoir des projets d'éducation à l'environnement

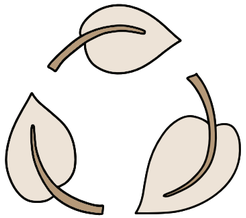

Développer des outils grand public de mise en valeur de la biodiversité

Encourager la création de refuges de biodiversité sur la commune

Sécuriser les secteurs les plus à enjeux par le biais de conventionnement et/ou d'acquisitions foncières et/ou de la mise en place de périmètre de protection.

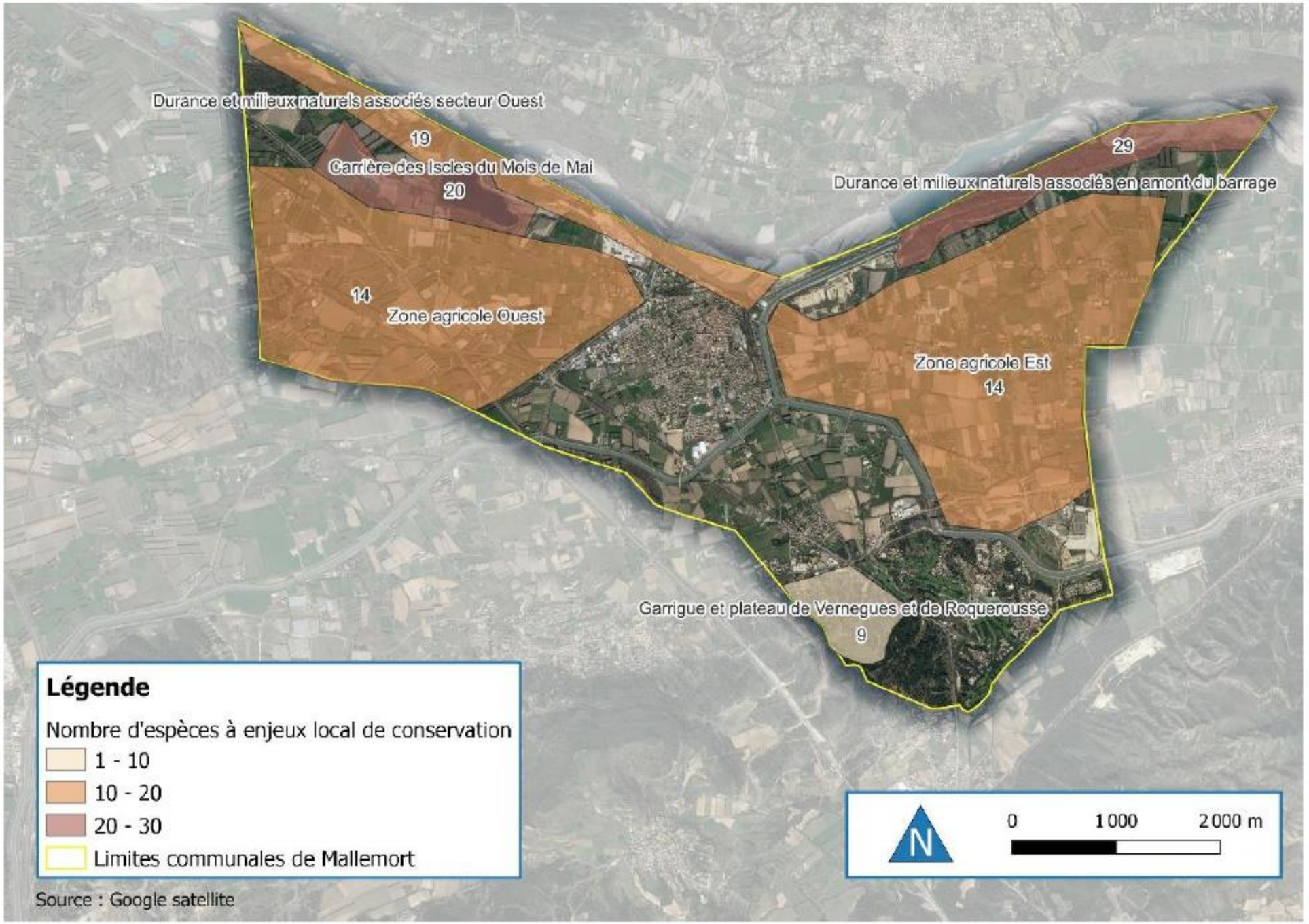

Figure 45 : Zones à enjeux, tous taxons confondus, sur la commune de Mallemort (www.faune-paca.org).

LA METROPOLE AIX-MARSEILLE-PROVENCE

REPARTITION DES SECTEURS A PLUS ENJEUX DE CONSERVATION SUR LE TERRITOIRE DE LA METROPOLE AIX-MARSEILLE-PROVENCE (à la maille 1km x 1km)

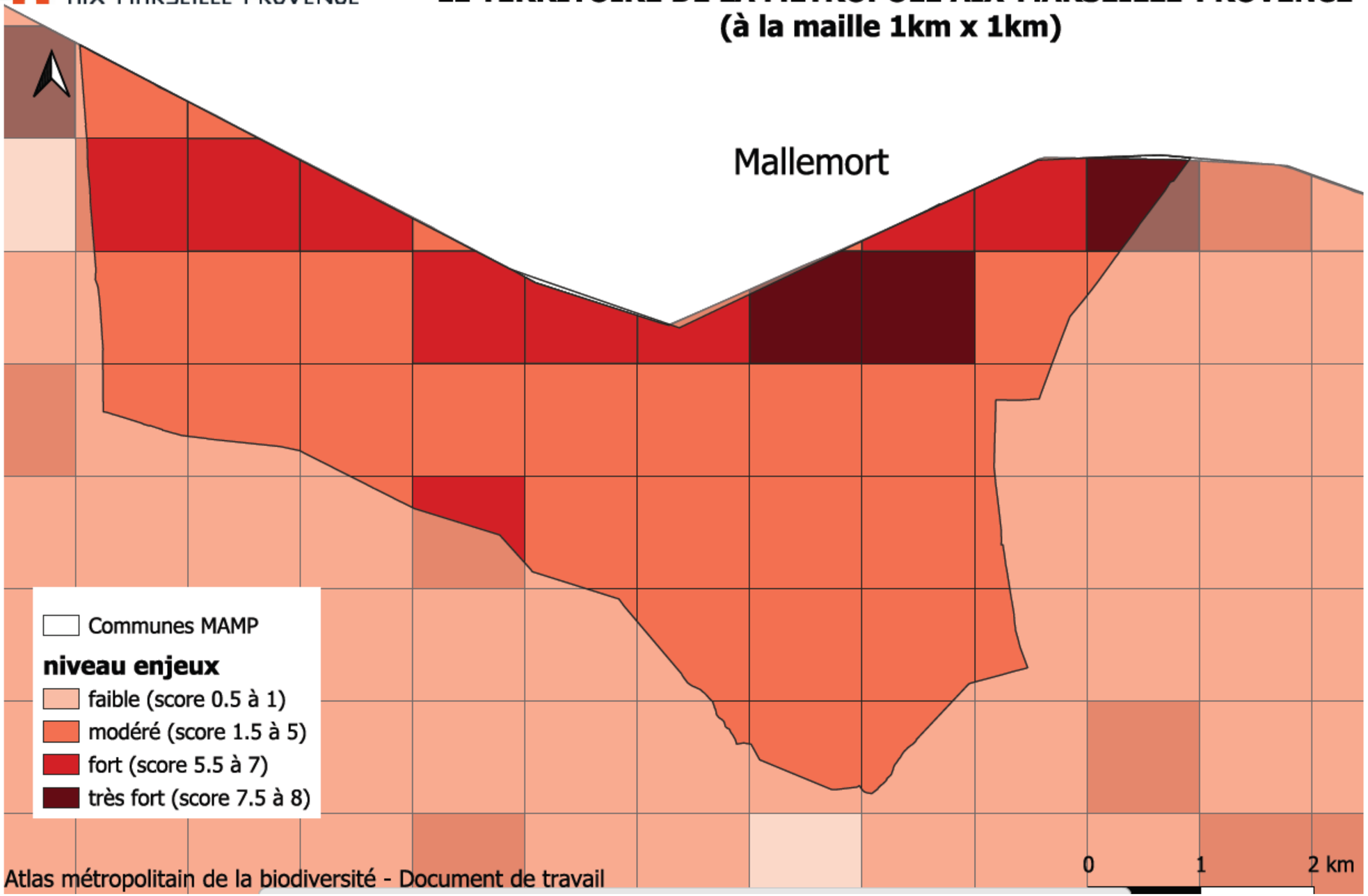

Atlas métropolitain de la biodiversité - Document de travail

Place aux ateliers !

Promouvoir des projets d'éducation à l'environnement

15 minutes

Développer des outils grand public de mise en valeur de la biodiversité

15 minutes

Encourager la création de refuges de biodiversité sur la commune

15 minutes

Sécuriser les secteurs les plus à enjeux par le biais de conventionnement et/ou d'acquisitions foncières et/ou de la mise en place de périmètre de protection

15 minutes

Photographies issues du rapport ABC - LPO

Place aux ateliers !

Action à
Court Terme

Action à
Long terme

Place aux votes !

Actions qui vous paraissent prioritaires

Actions qui vous semblent les plus faciles à mettre en oeuvre

Actions pour lesquelles vous souhaitez vous investir

Merci pour votre participation !

Prochains ateliers :

<u>Atelier 2 :</u> Mardi 14 Octobre de 18h à 20h en Mairie (salle du Conseil)

<u>Atelier 3 :</u> Vendredi 28 Novembre de 18h à 20h, à la salle Dany

Fred DRAPS
f.draps@cpie-paysdaix.com

Lilas GARROS
l.garros@cpie-paysdaix.com