

AUTO CONSTRUCTION ACCOMPAGNÉE

Vous pouvez participer à la construction de votre habitat (week end, vacances, disponibilités) pour en faire baisser le coût global.

Le projet est celui d'un collectif d'auto constructeurs afin de favoriser un futur voisinage convivial et coopératif.

Les constructions seront écologiques, économes, utilisatrices de matériaux locaux. Vos travaux seront accompagnés par des professionnels du bâtiment et de l'accompagnement d'auto constructeurs.

UNE DÉMARCHE PARTICIPATIVE, COOPÉRATIVE !

Dés à présent se constitue un groupe d'auto constructeurs qui aura à valider avec les accompagnateurs de ce projet les principaux éléments de contenus :

- choix d'organiser : espaces privatifs, espaces collectifs, liens aux jardins partagés,
- choix architecturaux : forme du bâtiment, taille des logements, agencement des pièces...

Le but est de faire un «habiter ensemble» en accession sociale à la propriété et en locatif social.

À QUI S'ADRESSE LE PROJET ?

- Aux personnes dont les ressources financières sont faibles.
- Aux personnes désireuses de s'engager dans cette démarche et ayant de la disponibilité temps.

Le site : Réservé par la ville de Mallemort de Provence

Nombre d'habitats :

Environ 25 logements : 15 en location et 10 en accession

Quartier des 2 canaux

Une zone naturelle qui présente les caractéristiques idéales pour mener à bien ce projet.

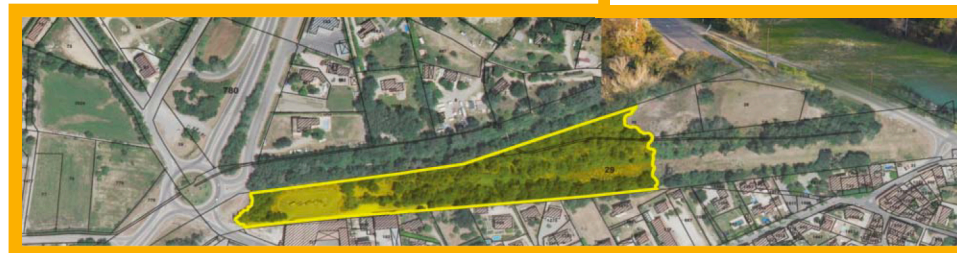

Ébauche de planning :

- Manifestation d'intérêt d'habitants, choix d'organisation, choix architecturaux : décembre 2016 à début 2018.
- Permis de construire et démarrage des travaux : fin 2018.
- Occupation des premiers logements : 2020.

